

**Agenzia delle Entrate
CATASTO FABBRICATI
Ufficio Provinciale di
Torino**

Dichiarazione protocollo n. TO0255618 del 08/07/2024

Comune di Torino

Corso Cirie'

civ. 35

Identificativi Catastali:

Sezione:

Foglio: 1182

Particella: 204

Subalterno: 49

Compilata da:

Grasso Fabio

Iscritto all'albo:

Geometri

Prov. Torino

N. 8335

Planimetria

Scheda n. 1

Scala 1:200

PIANO QUARTO
h = 3.35 m

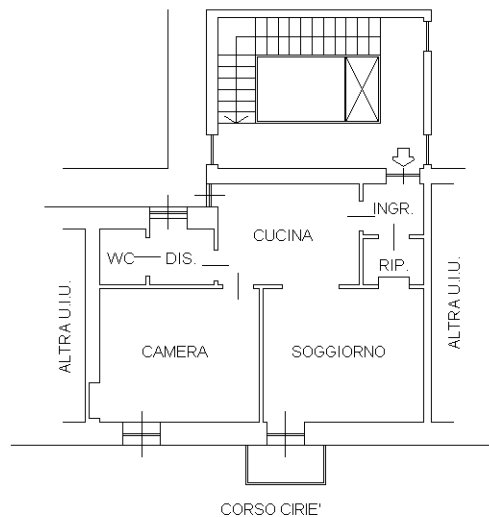

Catasto dei Fabbricati - Situazione al 26/07/2024 - Comune di TORINO(L219) - < Foglio 1182 - Particella 204 - Subalterno 49 >
CORSO CIRIE' n. 35 Piano 4

Ultima planimetria in atti