

Regione Piemonte

REGIONE PIEMONTE

ATTESTATO DI CERTIFICAZIONE ENERGETICA

INFORMAZIONI EDIFICIO

Comune: TORINO
 Indirizzo: VIA MADAMA CRISTINA, 15
 NCE/EF: 1305 n. 145 sub. 16
 Piano: 3 N 6
 Progettista:
 Direttore dei Lavori:
 Costruttore:

DATI GENERALI

Destinazione d'uso: E1 (1)
 Anno di costruzione/ultima ristrutturazione: 1920
 Tipologia edificio: Appartamento
 Volume lordo riscaldato (m³): 567,71
 Superficie disperdente totale (m²): 435,73
 Fattore di forma S/V (m⁻¹): 0,7675
 Trasmittanza media superfici opache (W/m²k): 1,4031
 Trasmittanza media superfici trasparenti (W/m²k): 3,3081
 Zona climatica e Gradi Giorno: E / 2617
 Superficie utile Su (m²): 115
 Tipologia impianto di riscaldamento: Centralizzato
 Fonte energetica per riscaldamento: Gas naturale
 Fonte energetica per acqua calda sanitaria: Gas naturale

FOTO

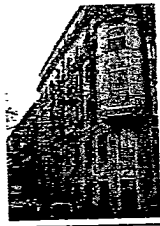

INDICI DI FABBISOGNO DELL'EDIFICIO

Fabbisogno di energia termica utile ideale = 28,24 kWh/m²
 Fabbisogno di energia termica primaria per acqua calda sanitaria = 17,78 kWh/m²

CLASSE ENERGETICA

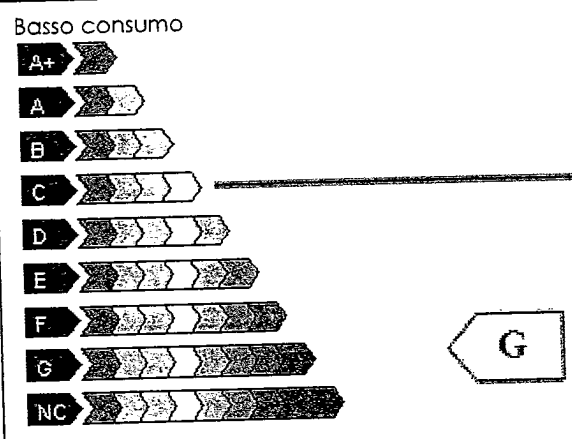

Indice prest. energ. globale: 417,84 kWh/m²
 Quota di energia coperta da fonti rinnovabili: 0 %

EMISSIONI DI GAS AD EFFETTO SERRA

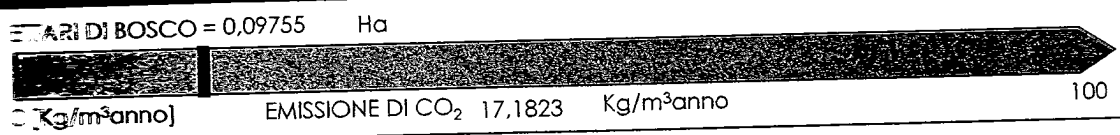

RACCOMANDAZIONI

SYSTEMA	INTERVENTO	PRIORITA'	TEMPO DI RITORNO
EDIFICIO			
IMPIANTO	Sostituzione Serramenti Posa Isolante interno	ALTA MEDIA	

N. certificato: 2012 203269 0010 B1 Scadenza: 14/03/2022

Handwritten signature

V. 18.500

Horde

Stelgum Lucens

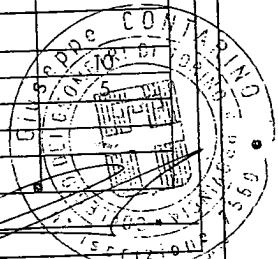
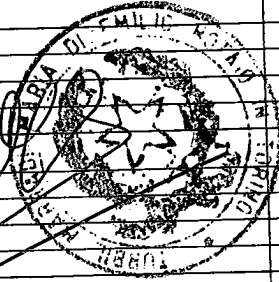

ULTERIORI INFORMAZIONI ENERGETICHE

N. certificato: 2012 203269 0010

B1

Classe energetica globale nazionale dell'edificio	G
Prestazione energetica raggiungibile	352,05 kWh/m2
Indice di prestazione energetica riscaldamento nazionale	400,06 kWh/m2
Limite normativo nazionale per il riscaldamento	92,2 kWh/m2
Qualità termica estiva edificio (D.M. 26/06/2009)	I
Rendimento medio globale stagionale dell'impianto di riscaldamento	0,62
Limite normativo regionale impianto termico (D.G.R. 46-11968)	0,8423
Coefficiente di prestazione della pompa di calore (se installata)	
Limite normativo per prestazione energetica della pompa di calore (se installata)	

Data
Certi
Codi

Si at
certif

L'AC
TOR
1305

ULTERIORI INFORMAZIONI

Motivazione di rilascio del presente attestato: Passaggio di proprietà

Data titolo abilitativo a costruire/ristrutturare:

Rispetto degli obblighi normativi in campo energetico ()

DICHIARAZIONI

Il sottoscritto certificatore GIUSEPPE CONTARINO, nato a CHIERI (TORINO), il 07/11/1975 residente a CHIERI (TORINO), CF CNTGPP75S07C627N ai sensi degli articoli 46 e 47 del D.P.R. 445/2000, consapevole delle responsabilità e delle sanzioni penali previste dall'articolo 76 dello stesso D.P.R. per false attestazioni e mendaci dichiarazioni, ai fini di assicurare indipendenza ed imparzialità di giudizio, dichiara:

- nel caso di certificazione di edifici di nuova costruzione, l'assenza di conflitto di interessi, ovvero il non coinvolgimento diretto o indiretto nel processo di progettazione e realizzazione dell'edificio oggetto della presente certificazione o con i produttori dei materiali e dei componenti in esso incorporati nonché rispetto ai vantaggi che possano derivarne al richiedente;
- nel caso di certificazione di edifici esistenti, l'assenza di conflitto di interessi, ovvero di non coinvolgimento diretto o indiretto con i produttori dei materiali e dei componenti in esso incorporati nonché rispetto ai vantaggi che possano derivarne al richiedente;
- nel caso di certificazione di edifici pubblici o di uso pubblico, di operare in nome e per conto dell'ente pubblico ovvero dell'organismo di diritto pubblico proprietario dell'edificio oggetto del presente attestato di certificazione energetica e di agire per le finalità istituzionali proprie di tali enti ed organismi.

Il sottoscritto acconsente al trattamento dei dati personali per i soli fini istituzionali ai sensi delle disposizioni di cui al d.lgs 30 giugno 2003 n. 196 "Codice in materia di dati personali".

Li Chieri il 14/03/2012

Firma digitale del Certificatore

GIUSEPPE CONTARINO N. 203269

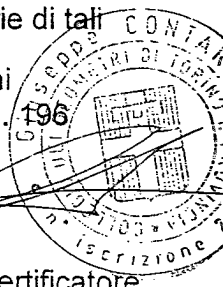

RICEVUTA CODICE ACE

m2
m2
n2

Data invio: 14/03/2012
 Certificatore: CONTARINO GIUSEPPE
 Codice ACE: 2012 203269 0010

Si attesta che il SICEE ha ricevuto correttamente il certificato firmato digitalmente dal certificatore indicato.

L'ACE fa riferimento all'immobile censito nella provincia di TORINO al comune di TORINO in VIA MADAMA CRISTINA 15 con i seguenti dati catastali sez. - foglio 1305 particella 145 subalterno 16

Handwritten signature

Handwritten signature

Handwritten signature

i degli
 nzioni
 ci
 ra:

Handwritten signature



Handwritten signature

Handwritten signature

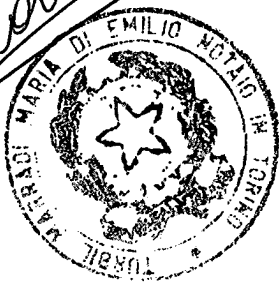

Handwritten signature

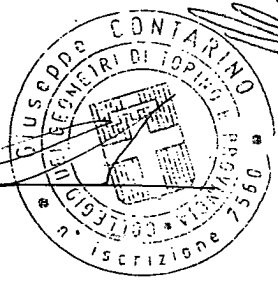

Ing. Stefania Crotta
 REGIONE PIEMONTE
 Direzione Innovazione, Ricerca e Università
 Settore politiche energetiche
 Torino