



ACCERTAMENTO GENERALE DELLA PROPRIETA' IMMOBILIARE URBANA

225

Planimetria degli immobili urbani denunciati con la Scheda N° 26478643
Comune TORINO Ditta TORAZZI Elvira fu Pietro
Via Parini N°10 - P.I.:

Declarare cognome nome patronimico del capo di famiglia intestatario

ACCERTAMENTO GENERALE DELLA PROPRIETA' IMMOBILIARE URBANA
R.D. L. 13 aprile 1939 - XVII n. 652

COMUNE

di

Talloncino di riscontro DELLA SCHEDA NUMERO

AVVERTENZA
Il presente talloncino deve essere incollato a cura del dichiarante sulle planimetrie (riproduzione la unità immobiliare denunciata con la presente scheda) da presentare ai sensi dell'articolo 7 del R. D. L. 13 aprile 1939 - XVII, n. 652.

Cortile Condominio

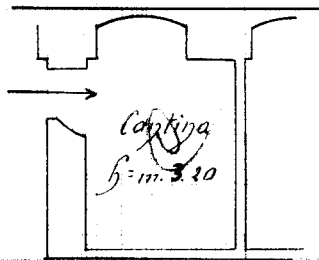
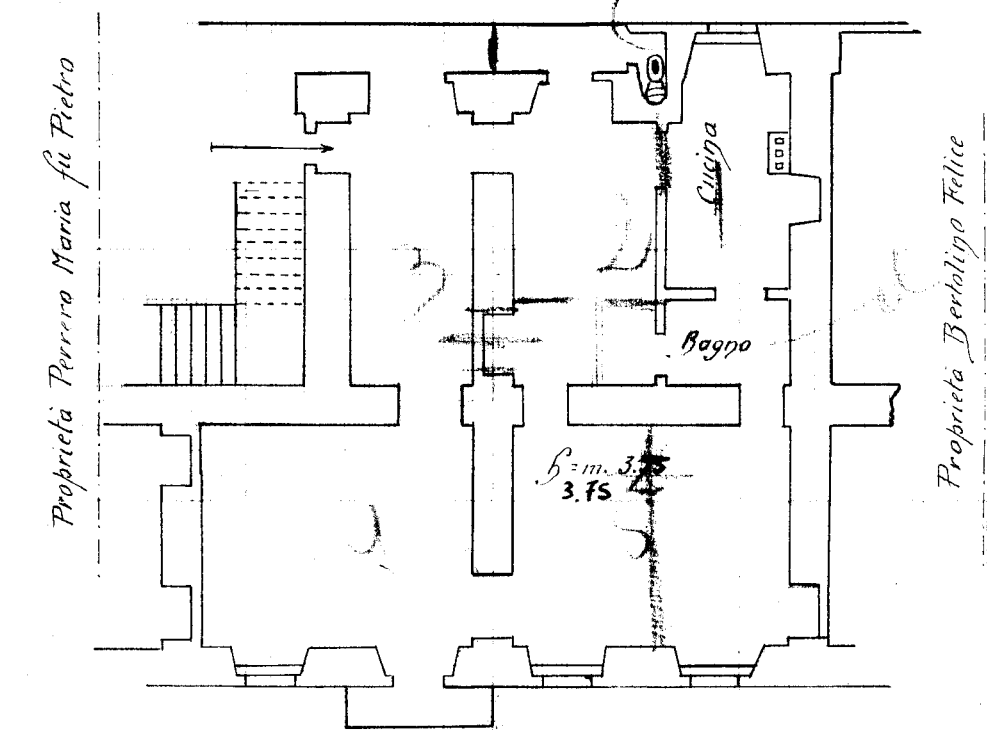

Via S. Quintino

ORIENTAMENTO

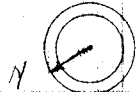

SCALA di 1:100

Compilata da:

(Titolo, nome e cognome del tecnico)

L'Amministratore

[Signature]

Data 28 DIC 1939

Iscritto all'Albo de della Provincia di

Firma *[Signature]*

Ultima planimetria in atti

Catasto dei Fabbricati - Situazione al 03/11/2021 - Comune di TORINO (L.219) - < Foglio: 1283 - Particella: 27 - Subalterno: 12 >
VIA PARINI GIUSEPPE n. 10 piano: 1-S1;