

MODULARIO
F. - rig. rend. - 497



MINISTERO DELLE FINANZE

DIREZIONE GENERALE DEL CATASTO E DEI SERVIZI TECNICI ERARIALI

NUOVO CATASTO EDILIZIO URBANO

(R. DECRETO-LEGGE 13 APRILE 1939, N. 652)

MOD. B (Nuovo Catasto Edilizio Urbano)

Lire
50

Planimetria dell'immobile situato nel Comune di TORINO Via SANT'ANSELMO 20

Ditta FAVATA IGNAZIO NATA A MUSSOMELI IL 4/5/1933 E SEMINERIO FILOMENA NATA A MUSSOMELI IL 28/1/30

Allegata alla dichiarazione presentata all'Ufficio Tecnico Erariale di TORINO

FOGLIO 189, N. 113, SUB. 12

VIA SANT'ANSELMO

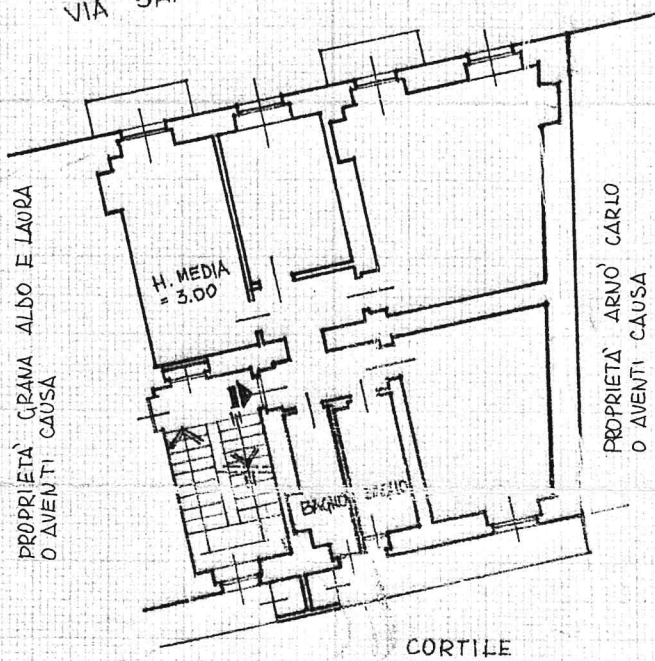

PIANO 2°

VIA SANT'ANSELMO

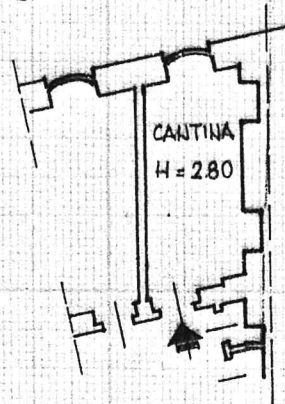

PIANO SEMINTERRATO

ORIENTAMENTO



SCALA DI 1:200

SOSTITUZIONE DI PLANIMETRIA

SPAZIO RISERVATO PER LE ANNOTAZIONI D'UFFICIO

DATA
PROT. N°

Compilata dall' ARCHITETTO

(Titolo, nome e cognome del tecnico)

VALERIA FERRARIS

Iscritto all'Albo degli ARCHITETTI

della Provincia di TORINO

DATA 24/7/86

Firma: Valeria Ferraris

arch. VALERIA FERRARIS

N. 2330

Corso Casale n. 135 - TORINO