

ACCERTAMENTO GENERALE DELLA PROPRIETA' IMMOBILIARE URBANA
(R.D. DECRETO LEGGE 13 APRILE 1939-XVII, n. 662)

Planimetria degli immobili urbani denunciati con la Scheda N°
Comune di Torino
Via Madama Cristina N° 114-116
Ditta **Rinaldi Pietro fu Celeste**
Segnare cognome, nome, paternità del solo primo intestatario

ACCERTAMENTO GENERALE DELLA PROPRIETA' IMMOBILIARE URBANA
R.D. L. 13 aprile 1939-XVII, n. 662
COMUNE
di
Talloncino di riscontro
DELLA
SCHEDA NUMERO
9207392

PIANO QUINTO
h=mt. 2,95

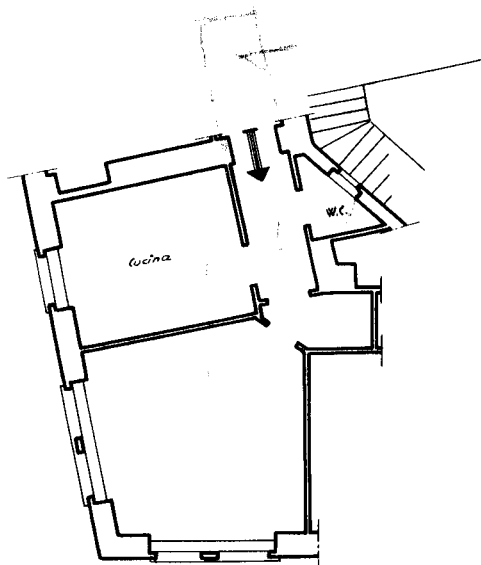

SOTTERRANEO
h=mt. 3,65

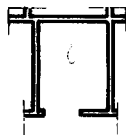

ORIENTAMENTO



SCALA di 1: 100 ...

Compilata da:
Ing. Carlo Rinaldi
(Indicare nome e cognome del tecnico)

Iscritto all'Albo degli ingegneri
della Provincia di TORINO

a 10-4-40 - XVIII Firma *[Signature]*

Catasto dei Fabbricati - Situazione al 06/10/2021 - Comune di TORINO (L.219) - < Foglio: 1375 - Particella: 164 - Subalterno: 110 >
VIA MADAMA CRISTINA n. 116 piano: 5;

Ultima planimetria in atti