

**Agenzia del Territorio
CATASTO FABBRICATI
Ufficio Provinciale di
Torino**

Dichiarazione protocollo n. TO0339426 del 25/06/2012

Planimetria di u.i.u. in Comune di Torino

Via Canova Antonio

civ. 3

Identificativi Catastali:

Sezione:

Foglio: 184

Particella: 872

Subalterno: 72

Compilata da:

Motta Fabio

Iscritto all'albo:

Geometri

Prov. Torino

N. 8553

Scheda n. 1

Scala 1:200

PIANTA PIANO RIALZATO (1^a fuori terra) H = 3,00 m

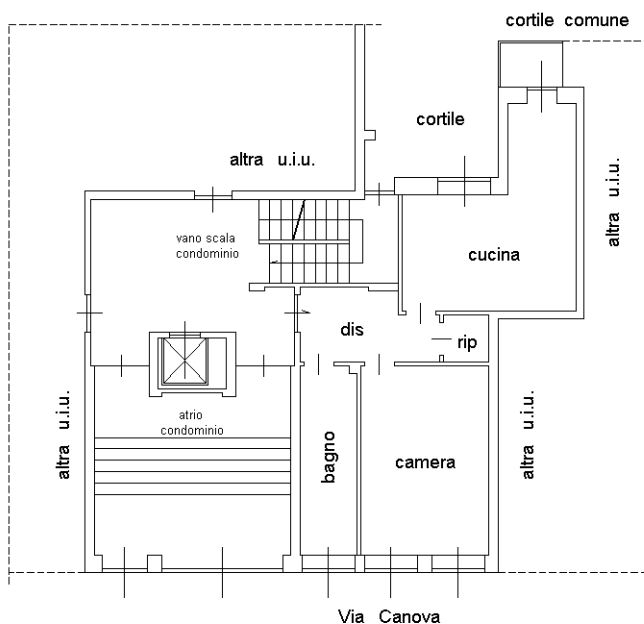

PIANTA PIANO INTERRATO H = 4,20 m

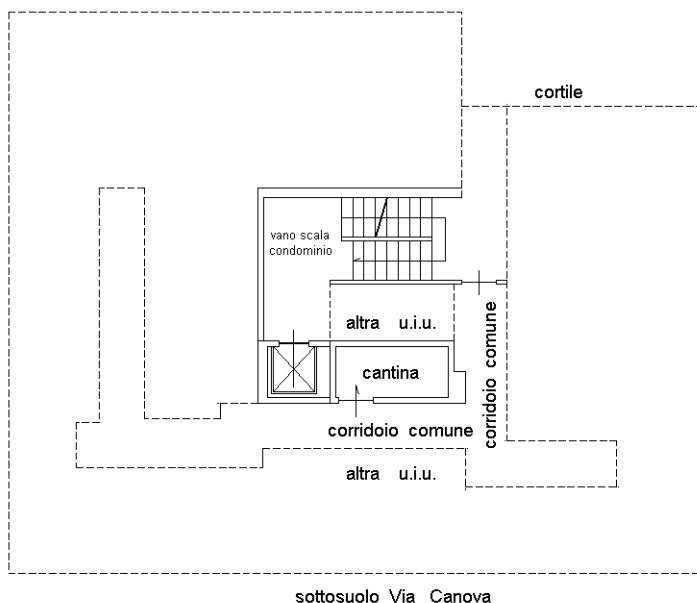

Catasto dei Fabbricati - Situazione al 29/04/2019 - Comune di TORINO (L219) - < Foglio: 1375 - Particella: 195 - Subalterno: 72 >
VIA CANOVA ANTONIO n. 3 piano: T-S1;

Ultima planimetria in atti