



Lire
20

30 NUOVO CATASTO EDILIZIO URBANO

(R. DECRETO-LEGGE 13 APRILE 1959, N. 652)

Planimetria dell'immobile situato nel Comune di TORINO Via GROSSI 16
Ditta "Soc. Stabilimenti Sargone - S.p.a."
Allegata alla dichiarazione presentata all'Ufficio Tecnico Erariale di TORINO.

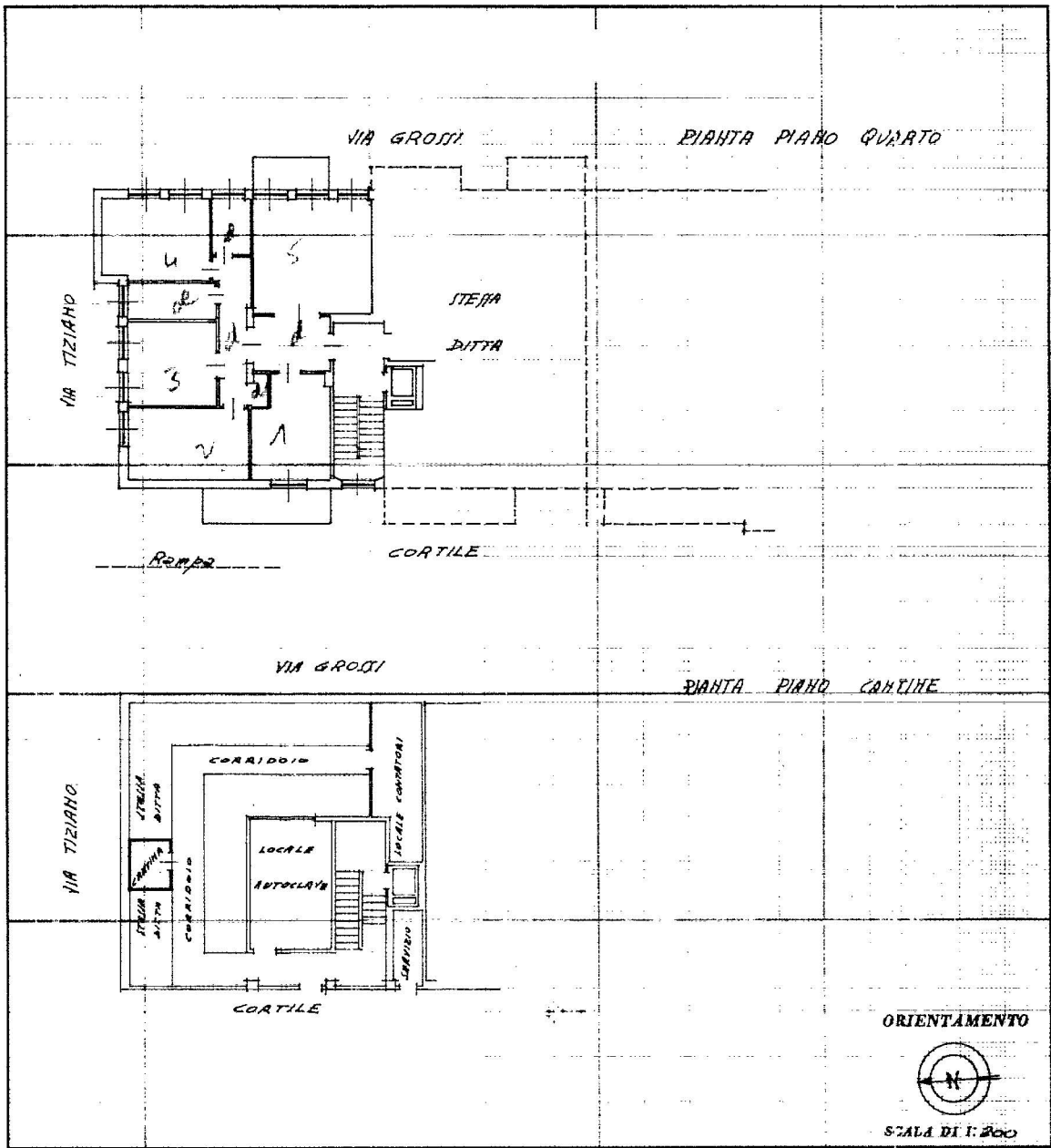

SPAZIO RISERVATO PER LE ANNOTAZIONI D'UFFICIO	
DATA	28 GIU 1971
PROT. N°	15917

Compilata dal Geometra
(Titolo, nome e cognome del tecnico)
Luciano Russo
Iscritto all'Albo dei Geometri
della Provincia di Tecino
DATA 20-4-1971
Firma: *[Signature]*



mem. 01
75 - Parti

Ultima planimetria in atti

Data presentazione: 28/06/1971 - Data: 21/04/2021 - n. T99954 - Richiedente: DLCSMN92H04L219D
Totale schede: 1 - Formato di acquisizione: A3(297x420) - Formato stampa richiesto: A4(210x297)